



**PREIS- UND TARIFINFORMATIONSBLETT WASSER: HAUSHALTS- UND KLEINGEWERBEKUNDEN**

**Zusammensetzung unserer Tarife:**

Tarifbestandteil	Bemessungsgrundlage	Netto	MwSt.	Brutto
Arbeitspreis/Verbrauchsgebühr	je m <sup>3</sup> bzw. 1.000 l	1,74 €	zzgl. 7%	1,86 €
Grundpreis/Grundgebühr	je Wasserzähler QN 2,5	96,00 €	zzgl. 7%	102,72 €

**Unsere Tarifstruktur führt für einen Musterhaushalt zu folgenden jährlichen Kosten (inkl. 7% MwSt.):**

Da nicht jede individuelle Wohnsituation mit einem Musterhaushalt abgebildet werden kann, wurden vier übliche und vorherrschende Wohnsituationen abgebildet. Der Musterhaushalt der der individuellen Wohnsituation am nächsten kommt, bildet auch die Kosten am besten ab.

Alle Musterhaushalte unterstellen zur besseren Vergleichbarkeit einen Durchschnittsverbrauch von 96 l / Einwohner und Tag. Der mittlere Jahresverbrauch für unser Versorgungsgebiet liegt bei 122 l / Einwohner und Tag. Der durchschnittliche Jahresverbrauch über alle teilnehmenden Unternehmen liegt bei 131 l / Einwohner und Tag.

**Eigene sowie Minimal- und Maximalkosten in EUR** **Musterhaushalt (Beschreibung)**

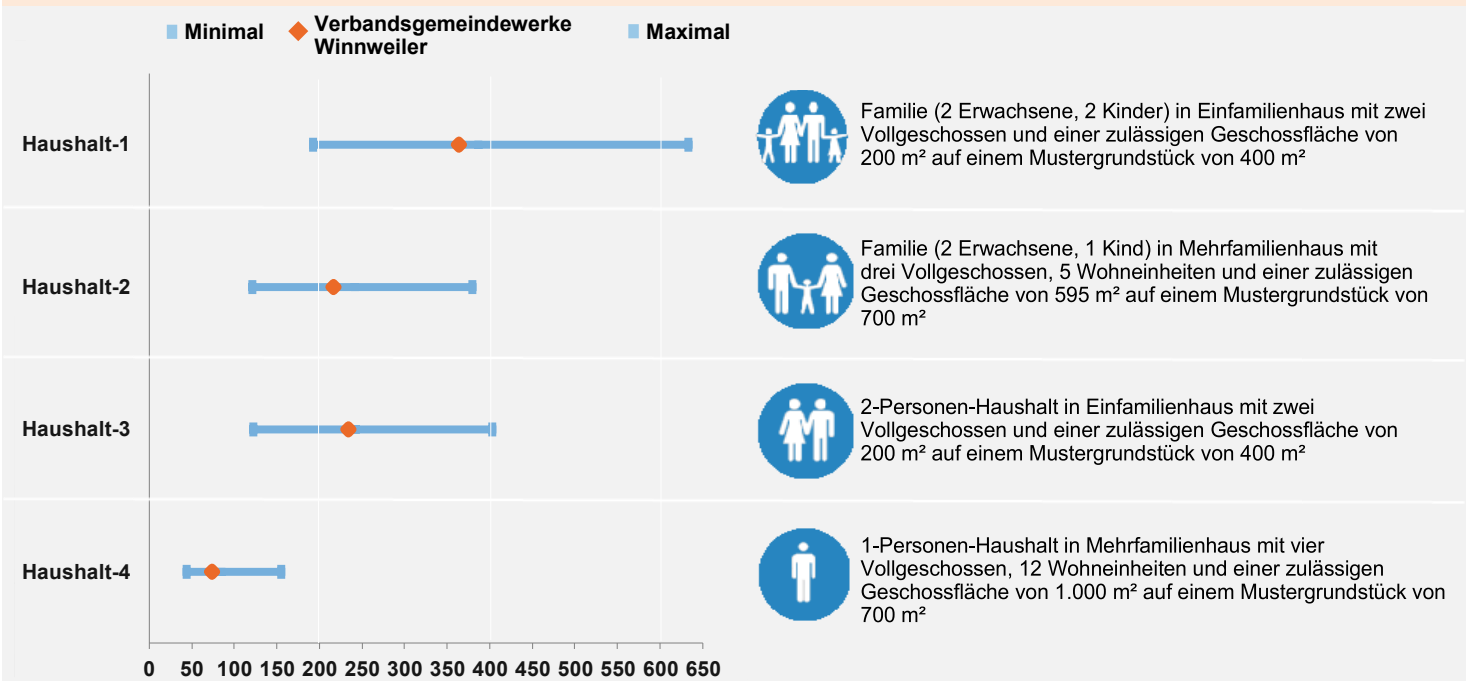

**Unser Engagement für Sie und die Region:**

Sicherung Trinkwasserqualität	Investition Fernwirkanlagen
Hoher Aufwand bei der Eigenüberwachung zur Qualitätssicherung zur Sicherung einer hohen Trinkwasserqualität.	Investition in Fernwirkanlagen zur weiteren Erhöhung der Versorgungssicherheit.

**Kontaktdaten:**

Telefon	E-Mail-Adresse	Internet-Adresse
06302 / 602-0	werke@winnweiler-vg.de	www.winnweiler-vgwerke.de



**PREIS- UND TARIFINFORMATIONSBLETT WASSER: HAUSHALTS- UND KLEINGEWERBEKUNDEN**

Unsere Kosten setzen sich aus acht verschiedenen Bestandteilen zusammen:

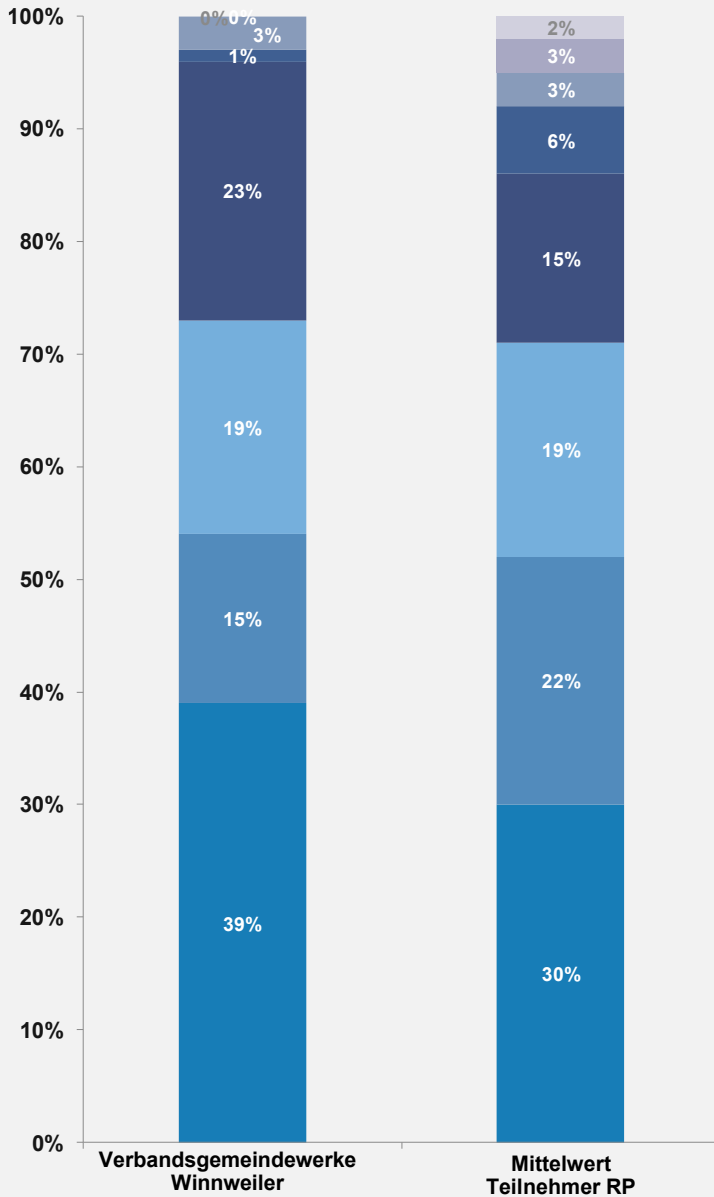

- 0% Sonstige Kosten (Mittelwert 2%)**  
In der Regel unerhebliche Restkosten aus außergewöhnlichen Geschäftsvorfällen oder Kosten, die nicht einzelnen Prozessen zugeordnet werden können
- 0% Öffentliche Abgaben (Mittelwert 3%)**  
Steuern, Abgaben, Gebühren, Konzessionsabgaben, Wasserentnahmeentgelt
- 3% Messwesen / Qualitätsüberwachung (Mittelwert 3%)**  
Betrieb der Wasserzähler und die Durchführung aller erforderlichen Wasserqualitätsuntersuchungen
- 1% Fuhrpark / Lager / Werkstätten / Gebäude-management / Leitzentrale (Mittelwert 6%)**  
Betrieb der zentralen technischen und EDV-technischen Unterstützungsprozesse
- 23% Verwaltung / Vertrieb (Mittelwert 15%)**  
Kundenservice, Personalverwaltung, kaufmännische Aufgaben und Unternehmensleitung
- 19% Ressourcenmanagement / Wasserbeschaffung / Gewinnung / Aufbereitung (Mittelwert 19%)**  
Betrieb von Wasserschutzgebieten, Rohwassergewinnungsanlagen, Zukauf von Roh- und Trinkwasser und Aufbereitung von Rohwasser zu Trinkwasser
- 15% Wassertransport / Verteilung / Speicherung / Druckanpassung (Mittelwert 22%)**  
Betrieb von Trinkwasserspeichern und Anlagen zur Druckanpassung sowie des kompletten Leitungssystems bis zum Hausanschluss
- 39% Kalkulatorische Kosten (Mittelwert 30%)**  
Zinsen und Abschreibungen aus unserer Investitionstätigkeit der Vorjahre sowie für zukünftige Investitionen zum Substanzerhalt unserer Versorgungsanlagen

**Besondere nicht beeinflussbare Randbedingungen in unserem Versorgungsgebiet:**

Ländliche Struktur	Topografie	Fremdbezug
Ländliche Struktur mit weit auseinander liegenden Ortsgemeinden/ Ortsteilen und einem dadurch bedingten großen Versorgungsnetz mit einer geringen Anschlussdichte.	Aufgrund der Topografie erhöhter Aufwand der Wasserverteilung, unter anderem durch den Betrieb mehrerer Druckerhöhungsanlagen.	Aufgrund fehlender ausreichender eigener Wasservorkommen decken wir den Bedarf durch Fremdbezug, was zu erhöhten Kosten führt.